

eixebiztzen okupazioa / ocupación viviendas

egungo arau subsidiarioen limitea-LANDA NUKLEOA / limite de las normas subsidiarias actuales-NÚCLEO RURAL

egitura orokorra / estructura general

harramanteko espazioa / espacio de relación

ortuak-antimallak-fruitarbolak / huertas-animales-frutales

paisaiarekiko erazio biduala / relación visual con el paisaje

trama tradizionala / trama tradicional

eraikin berriak / nuevas construcciones

baso bidea-lurra / pista forestal-terra

baso bidea-hormigola / pista forestal-hormigon

ondarea / patrimonio

baserria / caserío

Ixasitana Nagusia

dorrevaea + baseliza + errota + lurria + oha + kirrikhausiak / patrimonio especial: casa torre – ermita – molino – fuente – herrería + ericera

San Pedro eta San Blas baseliza

babes paisajistikoa / protección paisajística

nekazaritza-abelbitzaintza bako aldua / alto valor agrícola

udalerri-muga / límite municipal

eixebiztzen okupazioa / ocupación viviendas

lehenengo bizilekua den eixebizitza / vivienda de primera residencia

ez da lehenengo bizilekua baina egunero datoz / no es primera residencia pero vienen todos los días

aldizkako 2. bizilekua den eixebizitza / vivienda de segunda residencia ocasional

eixebizitza hutsa / vivienda vacía

eixebizitza hutsa / vivienda vacía

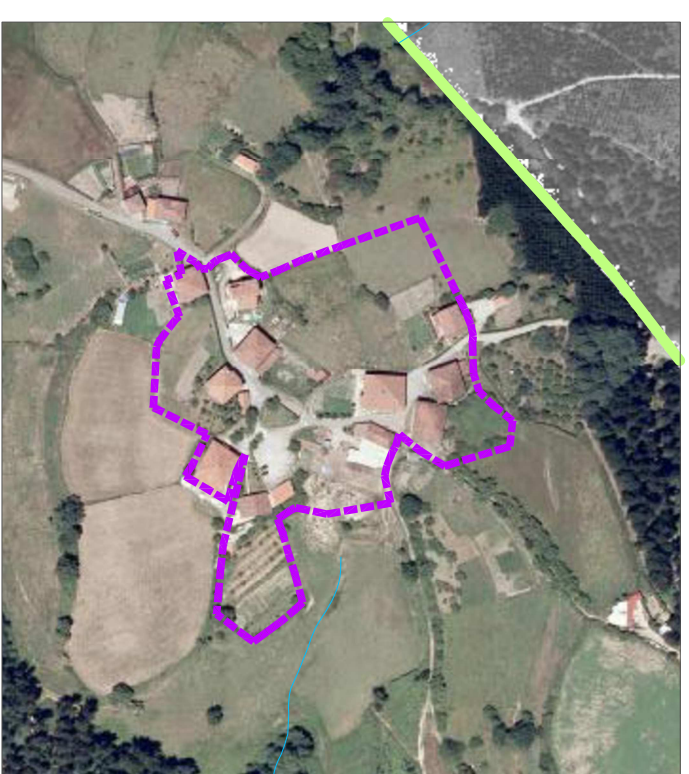

**a** egungo arau subsidiarioak / normas actuales vigentes

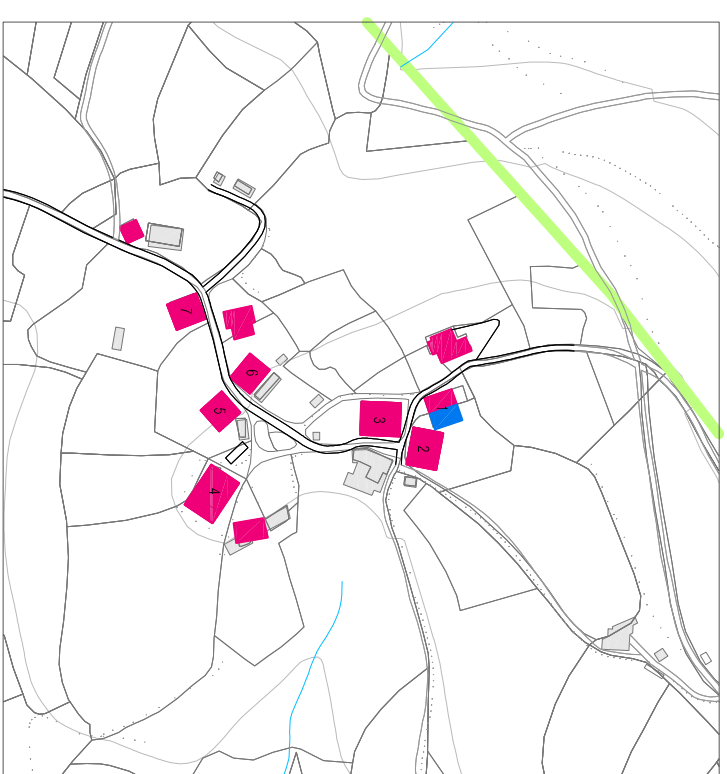

**b** eixebiztzen okupazioa / ocupación de las viviendas

BASERRIAK	ETXEBIZITZA KOPURUA	SOLARU KOPURUA	m <sup>2</sup>	HUTSA BETETEA						
				1	2	3	4	5	6	
1 Isasi txikerra	2	B+1+T	357+413							
2 Isasi nagusia	1	B+1+T	843							
3 Olarra	1	B+1+T	964							
4 Bergoetxea	1	B+1+T	806,33							
5 andikoetxea txikerra	1	B+1+T	531							
6 andikoetxea nagusia	1	B+1+T	605							
7 etxeberrri	1	B+1+T	561							
8 serora etxe	1	B+1+T	193							
A	1	B+T	376,72							
B	1	S+B	240,95							
D	1	B+1+T								
	12									

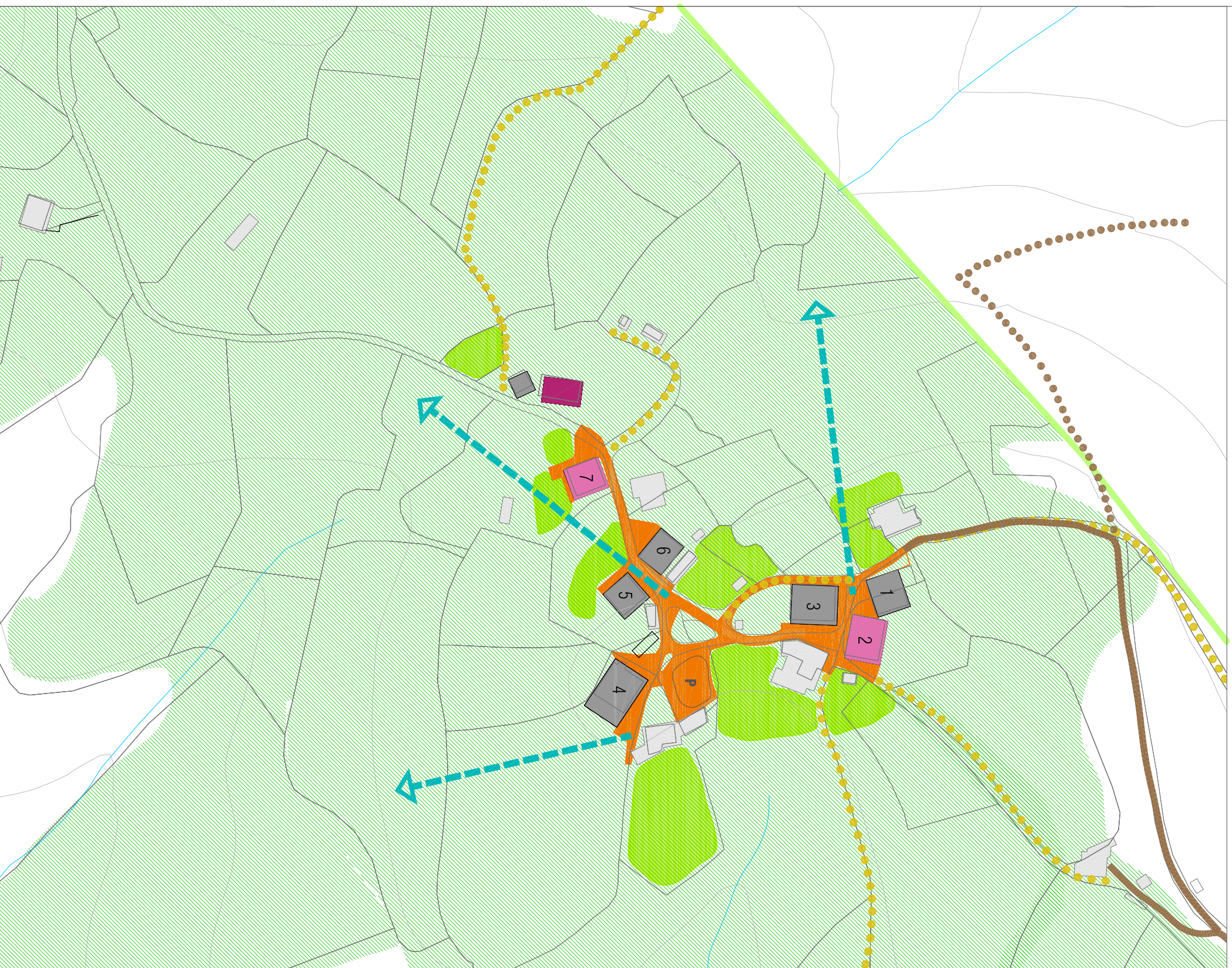

**d** gure proposamena / nuestra propuesta

**SALDARIAN**  
azterketa

**A05**

análisis



2014azartoa E: 1/4.000