

egungo arau subsidiarioen limitua-LANEA NIJKLEDA / límite de las normas subsidiarias actuales-NÚCLEO RURAL

egitura orokorra / estructura general

haramenak espazioa / espacio de relación

ortuak-animalkak-fruitubolak / huertas-animales-fruitales

paisaiarriko erlazio bisuala / relación visual con el paisaje

tema tradizionala / tema tradicional

erakitin berriak / nuevas construcciones

erroldatutako forala / carretera foral

baso bidet-lurra / pista forestal-terrazo

baso bidet-hormigola / pista forestal-hormigón

ondarea / patrimonio

baserritza / caserío

Andresena

dorretxea + baserritza + errota + lurra + oia + kiltutza / patrimonio especial: casa torre + ermita + molino + fuente + terraza + ericer

babes paisaiarrikoa / protección paisajística

nekazaritza-abelkizaintza baltu altua / alto valor agrológico

udalerri-muga / límite municipal

etxebizitzaren okupazioa / ocupación viviendas

lehenengo bizilekua den etxebizitza / vivienda de primera residencia

ez da lehenengo bizilekua baina egunero daoz / no es primera residencia pero vienen todos los días

aditzaiko 2. bizilekua den etxebizitza / vivienda de segunda residencia ocasional

etxebizitza hutsa / vivienda vacía

etxebizitza hutsa / vivienda vacía

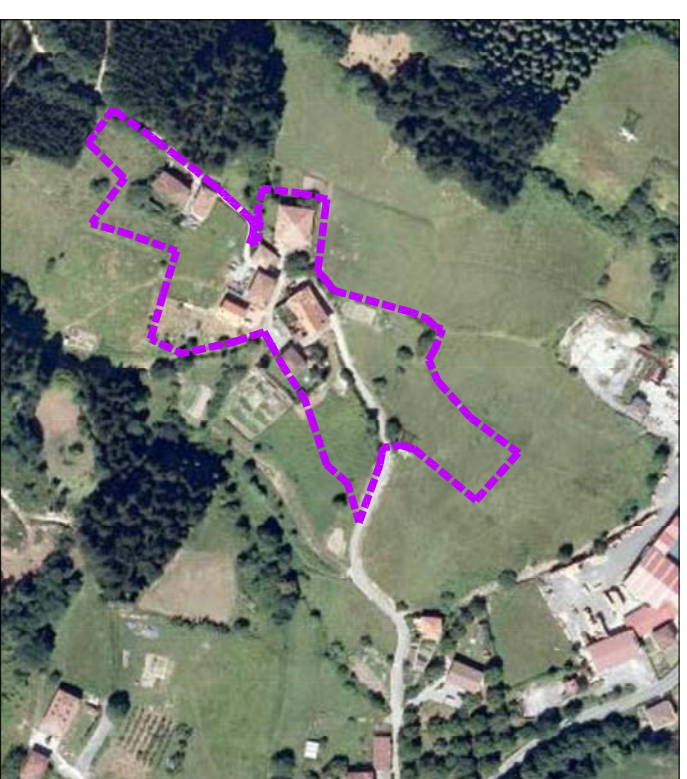

a egungo arau subsidiarioak / normas actuales vigentes

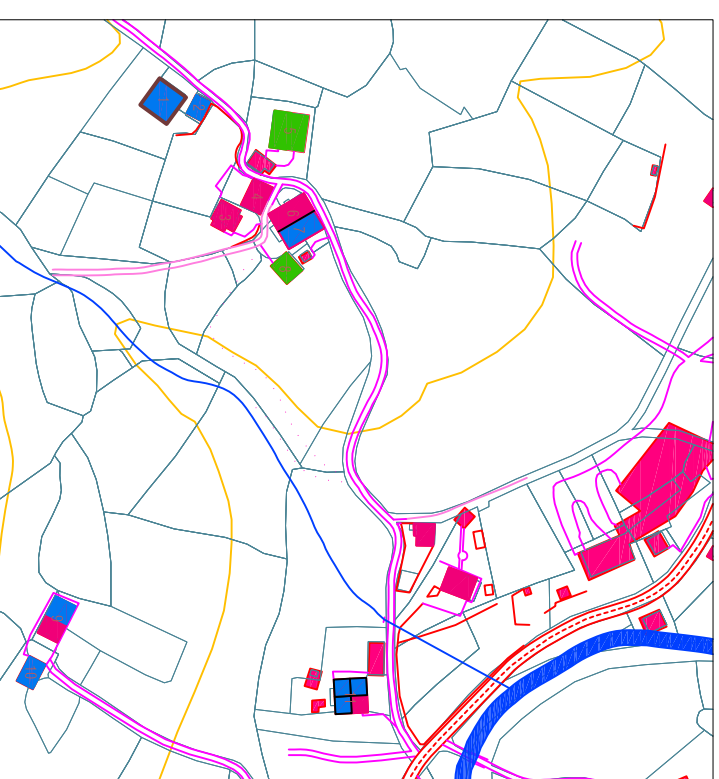

b etxebizitzaren okupazioa / ocupación de las viviendas

BASERRIAK	ETXEBIZITZA KOPURUA	SOLAIRU KOPURUA	m ²	HUTSA BETETEA					
				1	2	3	4	5	6
1 goti	2	1	246						
2 777	1	1	268						
3 tollarena	1	1	64 X 6 etxe						
4 777	6	6	865						
5 andresena	2	2	433+220						
6 gaztaiena	2	2	357+220						
7 beiti nagusia	1	1	341						
8 beiti txikiera	1	1	625						
9 akitano nagusia	1	1	367						
10 akitano txikiera	1	1	754						
11 telleri nagusia	2	2	229+215						
12 telleri txikiera	1	1	165						
14 777	1	1	413						
A	1	1	251						
B	1	1	260						
D	1	1	281						
E	1	1	401						
F	27								

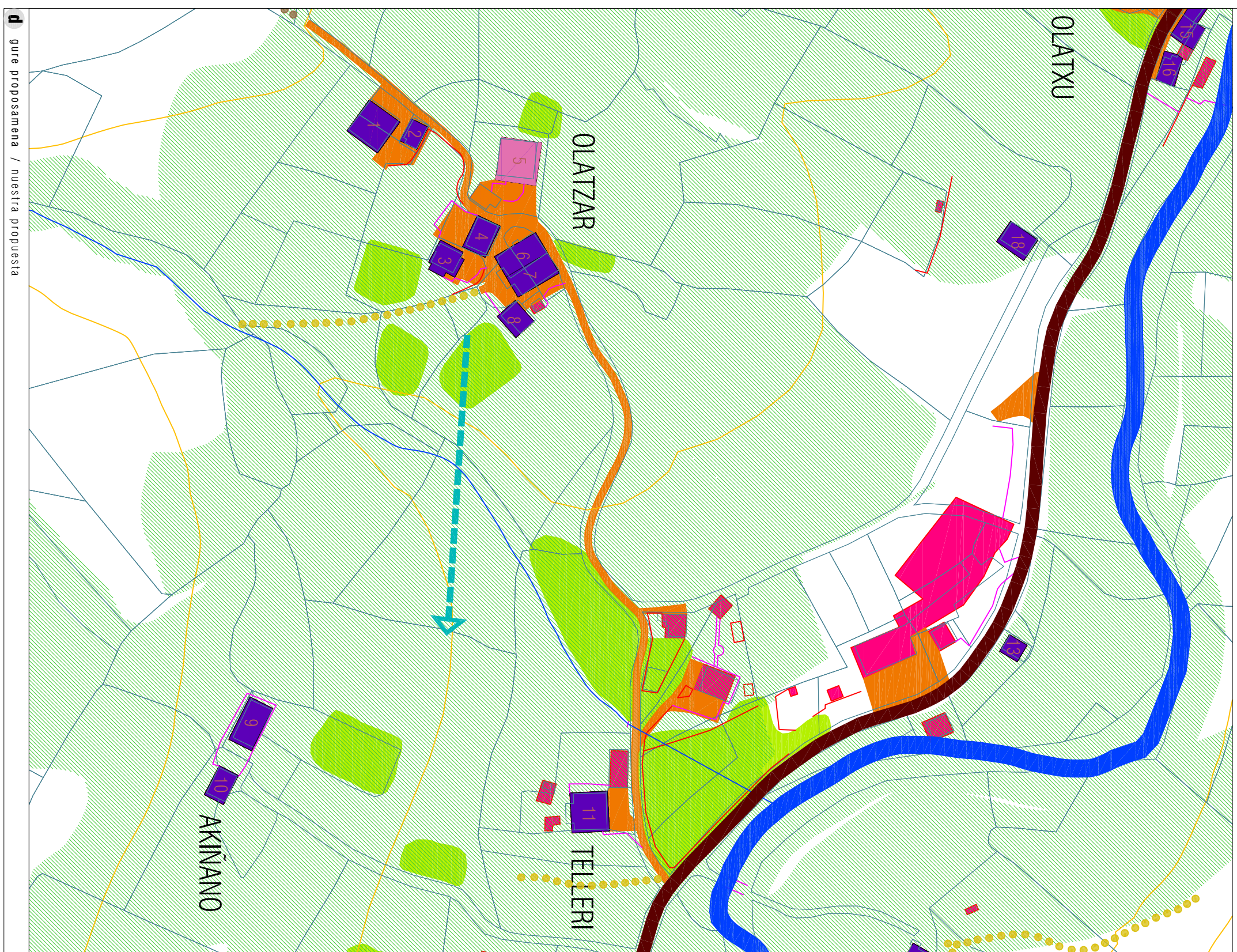

d gure proposamena / nuestra propuesta

OLATZAR
azterketa
A08
análisis

